

West-Vlaanderen verpoppt

Martijn Vandenbroucke

Dag van het West-Vlaamse Onderzoek: Geschiedenis –
Kunstwetenschappen – Archeologie, 7 oktober 2023



Primitief kadaster (1807-1834/1844)

Het primitief kadaster

Opmeten & registreren



Het primitief kadaster

Schatting kadastraal inkomen

(6)

Calculs du produit brut et du produit net des Terres
Labourables.

I.^{re} CLASSE.

PRODUIT BRUT.

1. ^{re} Année, en Froment	22 sacs à	18.34.	403.48	} 3839.54.
2. ^e Année, en Colzat	24 " "	24.07.	577.68	
3. ^e Année, en Seigle	22 " "	10.73.	236.06	
4. ^e Année, en pomm. ^e de terre	200 " "	5.01.	1002.00	
5. ^e Année, en Lin	200 pierres	4.56.	912.00	
5. ^e Année, en grains de lin	6. sacs	25.37.	152.22	
6. ^e Année, en Avoine	30 " "	9.87.	296.10	
7. ^e Année, en Orseille	400 livres	" .68.	260.00	

Dédutions.

Quoique l'expert n'ait fait entrer dans le tableau des assolemens que les cultures généralement usitées dans la commune, il va présenter cependant les déductions pour toutes les productions qui y sont cultivées.

<i>Première Année en Froment.</i>		Montant des frais.	OBSERVATIONS.
Engrais ordinaires,	Transport de _____ voitures de fumier, provenant de la cour du fermier. à _____ par voiture		Poids d'engrais, le

De Poppkaarten



De Poppkaarten

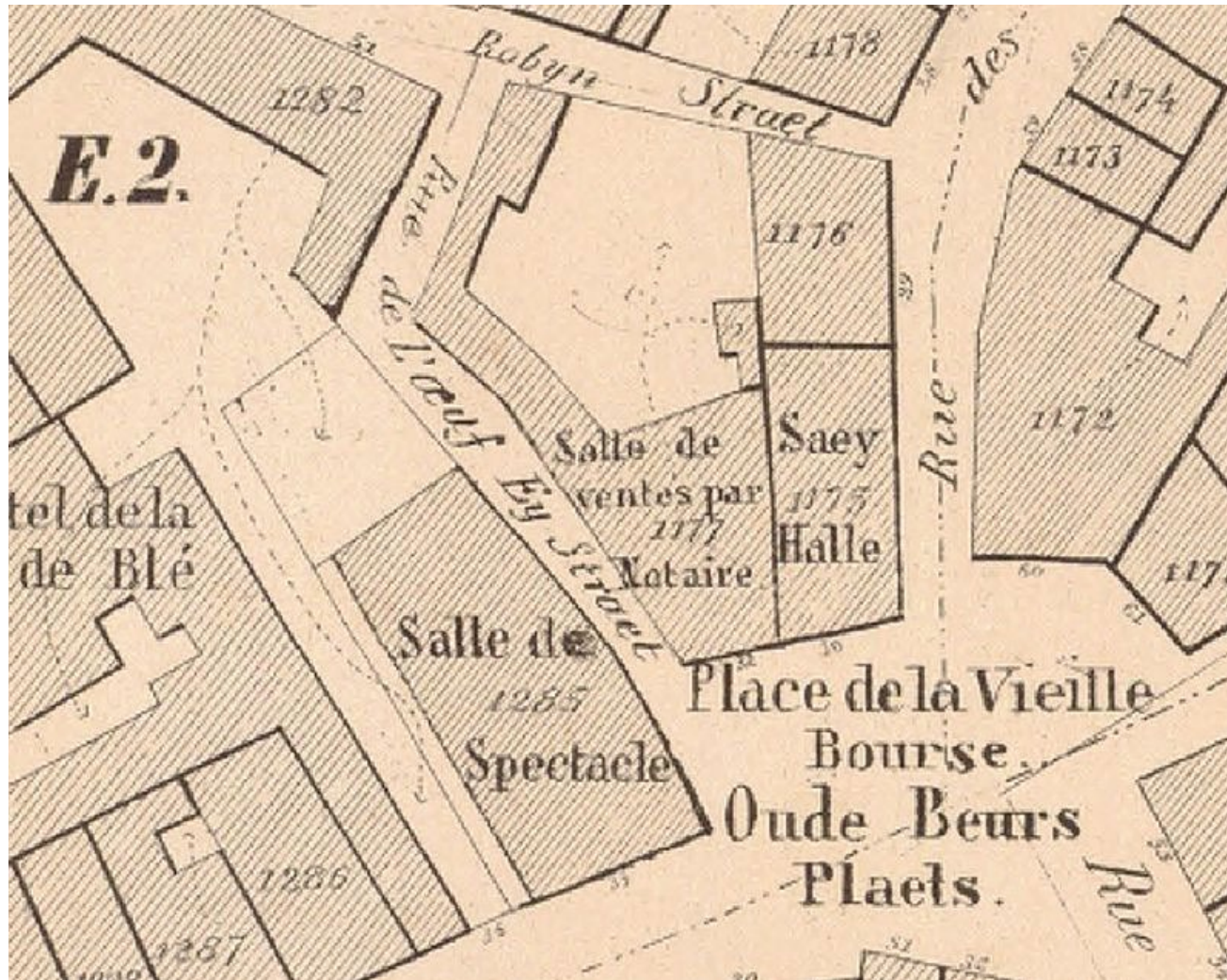

De Poppkaarten

TARIEF der zuivere begrotingen van ieder soort en klas
ten gevolge der kadastrale schatting, by besluit van
1854, zyn vastgesteld.

ONGEBOUWDE EIGENDOMMEN.				
GEWOONE GROND-EIGENDOMMEN, MET UITSLUYTING DER VAERTEN, ENZ.			VAERTEN, SLUISGELDEN, REGTEN VAN VISSCHERY EN OVERVAERT.	
SOORT DER EIGENDOMMEN.	KLASSEN.	ZUIVERE BEGROOTING PER HUNDER.	OMSCHRYVING.	ZUIVERE BEGROOTING.
1.	2.	3.	4.	5.
Bouwlanden	1	69	»	
	2	51	»	
	3	34	»	
Tuinen.	1	91	»	
	2	69	»	
Boomgaerden	1	91	»	
	2	69	»	
Hooilanden	1	133	»	
	2	95	»	

De Poppkaarten

ALPHABETISCHE LYST.

OVER EYGENAAREN VRUCHT GEBRUYKERS ERFPAGTERS ... MET VERWYZING NAER HET CYFER DER ARTIKELS WAER ONDER HUNNE NAEMEN WOONST EN EYGENDOMMEN
op de legger voorkomen.

Naemen en Voornaemen .	Artikelen	Naemen en Voornaemen .	Artikelen	Naemen en Voornaemen .	Artikelen
		Butage/ Peter	19	Cardele Carder	492
		of of kinderen	289	of marie	493
Ackert Carolis w ^{de}	1	of of	30	of Catharina	494
Adriaen/ Sander	470	of Catharina	48	Caroen/ Dobbela	511
of Sophia	471	Baer/ nicolaes	212	Cappens/ Sophia	507
Amileot/ S b ^{ro}	500	Baer/ Carder of		Crom/ Catharina	482
of Catharina	522	Stande/ diels	309		
Amerticalie/ Syriac	3	Bil/ hand/ hinnen of			
		Balle/ Carder	475	Daukracut/ Joseph	83

De Poppkaarten

N ^o der Perceelen op het cadastraal Plan.	Artikel der alphabetische Lijst of Legger.	N ^o der Perceelen op het cadastraal Plan.	Artikel der alphabetische Lijst of Legger.	N ^o der Perceelen op het cadastraal Plan.	Artikel der alphabetische Lijst of Legger.	N ^o der Perceelen op het cadastraal Plan.	Artikel der alphabetische Lijst of Legger.	N ^o der Perceelen op het cadastraal Plan.	Artikel der alphabetische Lijst of Legger.	N ^o der Perceelen op het cadastraal Plan.	Artikel der alphabetische Lijst of Legger.	N ^o der Perceelen op het cadastraal Plan.	Artikel der alphabetische Lijst of Legger.	N ^o der Perceelen op het cadastraal Plan.	Artikel der alphabetische Lijst of Legger.	N ^o der Perceelen op het cadastraal Plan.	Artikel der alphabetische Lijst of Legger.	N ^o der Perceelen op het cadastraal Plan.	Artikel der alphabetische Lijst of Legger.
						Stemmen	Stemmen	Stemmen											
1	22	60	105	121	513	120	208	228	501	311	290	371	290	1120	181	1111	68	560	370
2	"	61	"	121 ⁶⁰	"	121	99	209	129	312	"	376	"	1121	363	1105	108	561	120
3	170	62	"	121 ⁶⁰	"	122	"	210	"	313	"	377	"	1126	31	1116	76	562	370
4	210	63	332	122	"	123	"	211	"	314	119	378	112	1131	"	1117	21	563	21
5	"	64	"	123	501	124	132	212	"	315	328	379	"	1138	129	1118	120	564	"
6	"	65	"	124	240	125	210	213	"	316	174	380	136	1139	"	1119	155	565	23
7	"	66	"	125	"	126	"	214	"	317	228	381	11	1140	"	500	"	566	"
8	"	67	"	126	"	127	265	215	"	318	"	382	83	1141	"	501	519	567	380 ⁶⁰
9	"	68	"	127	"	128	83	216	"	319	129	383	1120	1142	"	502	155	568	21

De Poppkaarten

Stavel				Stavel				
Clas 1	Ukwaert	Conclan	1000	A	403	land	74 30 2	37 84
B	13	land gebou	1000	404	bosch	13 70 1	7 86	
				405	land	1 29 10 2	76 19	
Clas 3	Chonardis	atla	Syndicaat	406	"	70 140 2	35 91	
A	106	Risier	08 02 1	0 34	407	boezemland	1 22 50 2	98 33
	220	"	15 0 1	0 8	408	"	44 0 2	38 36
	63	"	78 57 1	0 36	409	land of land	06 80 6	4 69 39
C	100	"	87 39 1	0 44	400	land	07 40 2	5 11
			2 43 04	1 22	737	land	0 50 2	0 37
					702	"	64 50 2	32 90
Clas 5	P. d'el	Land	Land	boezemland	738	bosch	10 70 1	5 67

De Poppkaarten

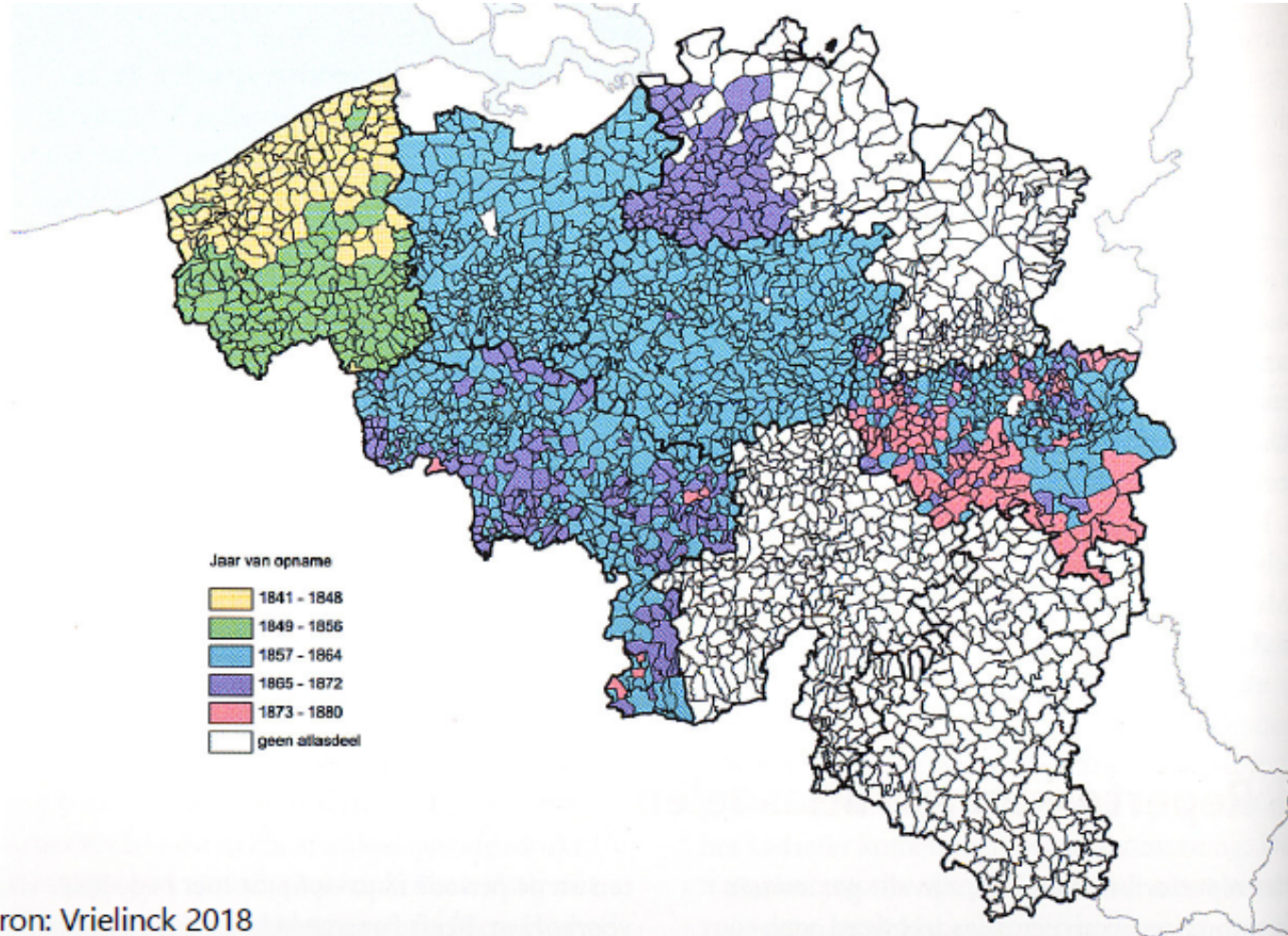

Bron: Vrielinck 2018

45. Datering van de kadastrale Atlas: spreiding van de gemeenten volgens jaar van opname.

De Poppkaarten

Samenbrengen van de data?

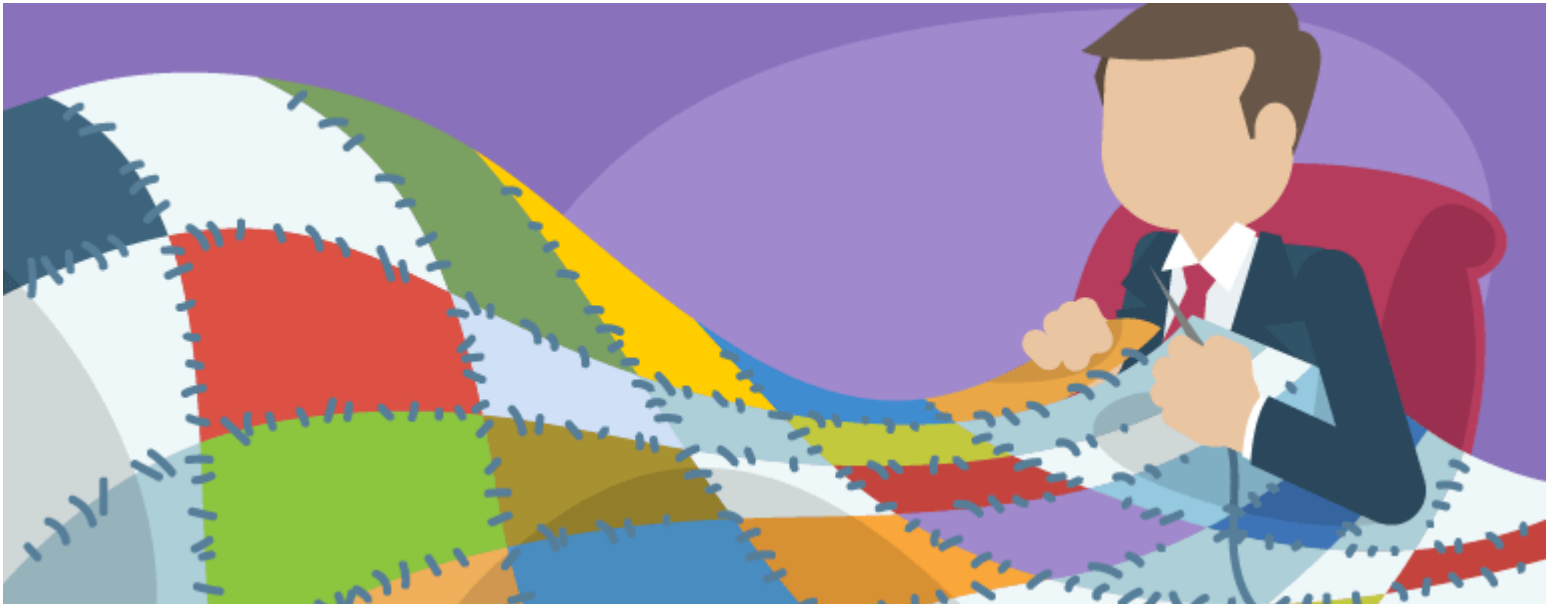

Poppkad



<http://www.poppkad.ugent.be/>

HET KADASTER UITGEGEVEN DOOR P.C. POPP

Poppkad

EN DE FR

Startpagina Achtergrond Atlas Popp Project Documentatie Namenregister

NAAR EEN DATABANK VAN HET GRONDBEZIT (1860-1870)

Databank Vastgoedeigenaars
Zoekmachine vastgoedeigenaars

Tussen 1842 en 1879 publiceerde Philip-Christian Popp een kadastrale Atlas van België. Dit werk vormt vandaag een eersterangsbron voor al wie op zoek is naar harde informatie over vastgoed en grondbezit in de negentiende eeuw.

POPPKAD draagt bij tot de ontsluiting van dit omvangrijke basiswerk voor uiteenlopend onderzoek. De infrastructuur wordt beheerd door het **Queteletcentrum** van de Universiteit Gent.

Op deze site vindt u meer informatie over dit project. Namen van grondeigenaars uit de Atlas zijn **hier consulteerbaar**.

De weergave van deze site geeft de beste resultaten in Google Chrome, Mozilla FireFox, Apple Safari en Microsoft Edge.

Poppkad

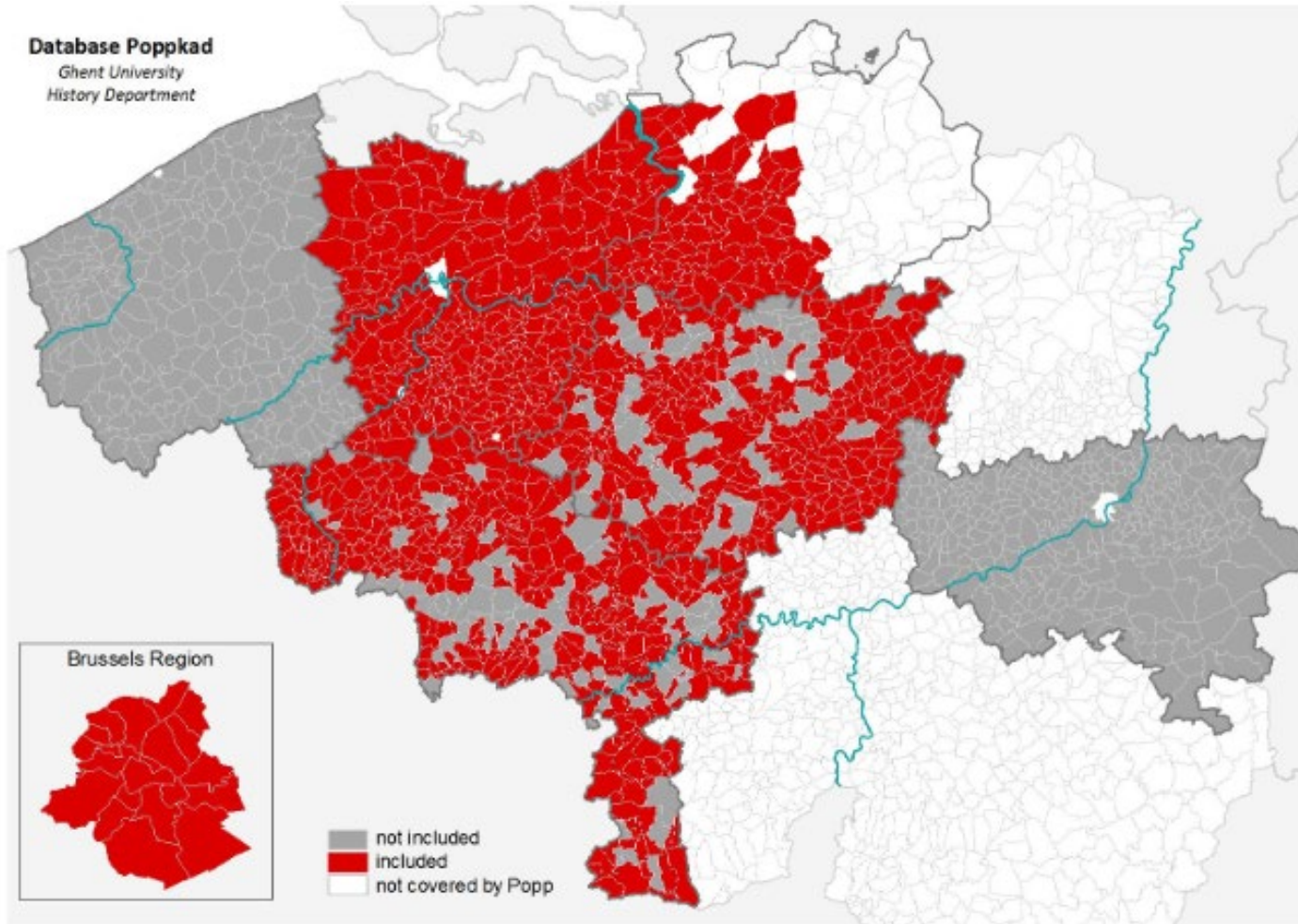

Project HK West-Vlaanderen



hendrikvandeginste.com/mijnsite

Deze site is ontworpen met de **WIX**.com website builder. Maak je website vandaag nog. [Nu beginnen](#)

Nieuws Over ons Stand van zaken

West-Vlaanderen verpopt

project Popp-kaarten
Heemkunde West-Vlaanderen

All Posts

 hendrikvandeginste
2 jan 2022 · 1 minuten

Nieuwjaarsbrief West-Vlaanderen verpopt 2022

Een kalenderjaar is voorbij. We houden wat aan tradities en dus schrijven we net zoals vorig jaar een nieuwjaarsbrief. Daarin geven we...

Project HK West-Vlaanderen

- Leggers verzamelen
- Opsporen van bestaande datasets
- Invoer: uniformiseren/ controleren
- Ter beschikking stelling
- Vorming
- Promotie

Project HK West-Vlaanderen

A	B	C	D	E	F	G	H	I	J	K	L	M	N	O	P	Q	R	S	T	U	V	W	X	Y	Z	AA	AB	
1	pla	sect	sect	sect	ext	artikel	nr	ext	naam	voornaam	beroep	woonplaa	gehucht	wat	ha	a	ca	klasse	frank	centim	onroerende go	in vierkante	waarde/	berekening	#####	na polder	2naam	
2	Oo	A	440		1	Baes Vern	Josephus	eigenaar	Kortrijk			meers				6	90	3	3	31			690	0,48	331,2	1	1	
3	Oo	A	441		1	Baes Vern	Josephus	eigenaar	Kortrijk			land			1	21	60	3	55	94			12160	0,46	5593,6	1	1	
4															1	27	150		58	125	0		12850					
5	Oo	B	198		3	Bavikhove,	Kerk	instelling				bos				32	80	1	22	63			3280	0,69	2263,2	1	1	
6	Oo	A	183		7	Benoot	Amandus,	landbouw	Wielsbeke			huis erf				2		10	1	68	30		200	0,84	168	1	1	
7	Oo	A	184		7	Benoot	Amandus,	landbouw	Wielsbeke			gebouw				20	10		17	30		20	0,84	16,8	1	1		
8	Oo	A	185		7	Benoot	Amandus,	landbouw	Wielsbeke			huis plaats				69	11		58	18		69	0,84	57,96	1	1		
9	Oo	A	186		7	Benoot	Amandus,	landbouw	Wielsbeke			tuin				98	1	1	10			98	1,12	109,76	1	1		
10	Oo	A	187		7	Benoot	Amandus,	landbouw	Wielsbeke			tuin				1	33	1	1	49			133	1,12	148,96	1	1	
11	Oo	B	22		7	Benoot	Amandus,	landbouw	Wielsbeke			land				41	20	2	26	78			4120	0,65	2678	1	1	
12															0	44	240		29	280	78		4640					
13	Oo	B	77		8	Vandenbc	Joannes,	f wever	Ooigem			tuin				1	27	1	1	42			127	1,12	142,24	1	1	
14	Oo	B	75		8	Vandenbc	Joannes,	f wever	Ooigem			plaats				2	20	1	1	85			220	0,84	184,8	1	1	
15	Oo	B	74		8	Vandenbc	Joannes,	f wever	Ooigem			huis erf				1	61	9	1	35	39		161	0,84	135,24	1	1	
16															0	4	108		3	162	39		508					
17	Oo	A	55		9	Bossuyt	Jn Bte,	en landbouw	Wielsbeke			land				82	70	2	53	75			8270	0,65	5375,5	1	1	afronding
18	Oo	A	70		9	Bossuyt	Jn Bte,	en landbouw	Wielsbeke			land				81		3	37	25			8100	0,46	3726	1	1	afronding
19	Oo	A	71		9	Bossuyt	Jn Bte,	en landbouw	Wielsbeke			land				39	70	2	25	80			3970	0,65	2580,5	1	1	afronding
20	Oo	A	72		9	Bossuyt	Jn Bte,	en landbouw	Wielsbeke			tuin				4	20	2	3	53			420	0,84	352,8	1	1	

A	B	C	D	E	F	G	H	I	J	K	L	M	N	O	P	Q	R	S	T	U	V	W	X	Y	Z	AA	AB	
1	g	se	perc	ext	art	exte	naam	voornaam	beroep	woonplaa	gehucht	soort	ha	a	ca	kl	fr	ce	bebouwde	in vierka	waarde/#	berekeni	#####	na polder				
2	C	B	99		1	Alveringem,	kerk	instelling				weide	1	25	30	2-3	70	52				12530	0,57	7142,1	87,71	7054,4		
3	C	B	91		1	Alveringem,	kerk	instelling				weide		42	10	3	16	55				4210	0,4	1684	29,47	1654,5		
4													1	67	40		86	107	0			16740						
5	C	B	16		4	Billiau		bleker	Poperinge			land	2	26	80	1-2	153	77				22680	0,685	15536	158,76	15377		
6	C	B	17		4	Billiau		bleker	Poperinge			bos	39	40	1	22	19					3940	0,57	2245,8	27,58	2218,2	afronding	
7	C	B	18		4	Billiau		bleker	Poperinge			land	63	10	1	46	25					6310	0,74	4669,4	44,17	4625,2		
8													2	128	130		221	121	0			32930						
9	C	A	251		6	Boedts	Alexander		Alveringem			land	26	70		12	63					2670	0,48	1281,6	18,69	1262,9		
10	C	A	1		8	Boonefaes	Engel	landbouw	Leisele			weide	2	15	90	4	61	9				21590	0,29	6261,1	151,13	6110	afronding	
11	C	A	109		13	De Bocarm	Amedé	eigenaar	Sint-Kruis (bij Brug			huis voor de	1	98	1	1	46					198	0,74	146,52	1,386	145,13	afronding	
12	C	A	110		13	De Bocarm	Amedé	eigenaar	Sint-Kruis (bij Brug			huis voor de grond	84	1			61					84	0,74	62,16	0,588	61,572	afronding	
13	C	A	111		13	De Bocarm	Amedé	eigenaar	Sint-Kruis (bij Brug			hof	4	60	1	3	37					460	0,74	340,4	3,22	337,18		
14	C	A	112		13	De Bocarm	Amedé	eigenaar	Sint-Kruis (bij Brug			land	1	67	3	78	99					16700	0,48	8016	116,9	7899,1		
15	C	A	113		13	De Bocarm	Amedé	eigenaar	Sint-Kruis (bij Brug			hof	8	50	1	6	23					850	0,74	629	5,95	623,05		
16	C	A	114		13	De Bocarm	Amedé	eigenaar	Sint-Kruis (bij Brug			boomga	1	12	10	2	91	13				11210	0,82	9192,2	78,47	9113,7	afronding	
17	C	A	115		13	De Bocarm	Amedé	eigenaar	Sint-Kruis (bij Brug			huis	5	2	3	66	69					500	0,74	370	3,5	366,5	afronding	
18	C	A	116		13	De Bocarm	Amedé	eigenaar	Sint-Kruis (bij Brug			bos & water	24	10	1	13	57					2410	0,57	1373,7	16,87	1356,8		

Project HK West-Vlaanderen

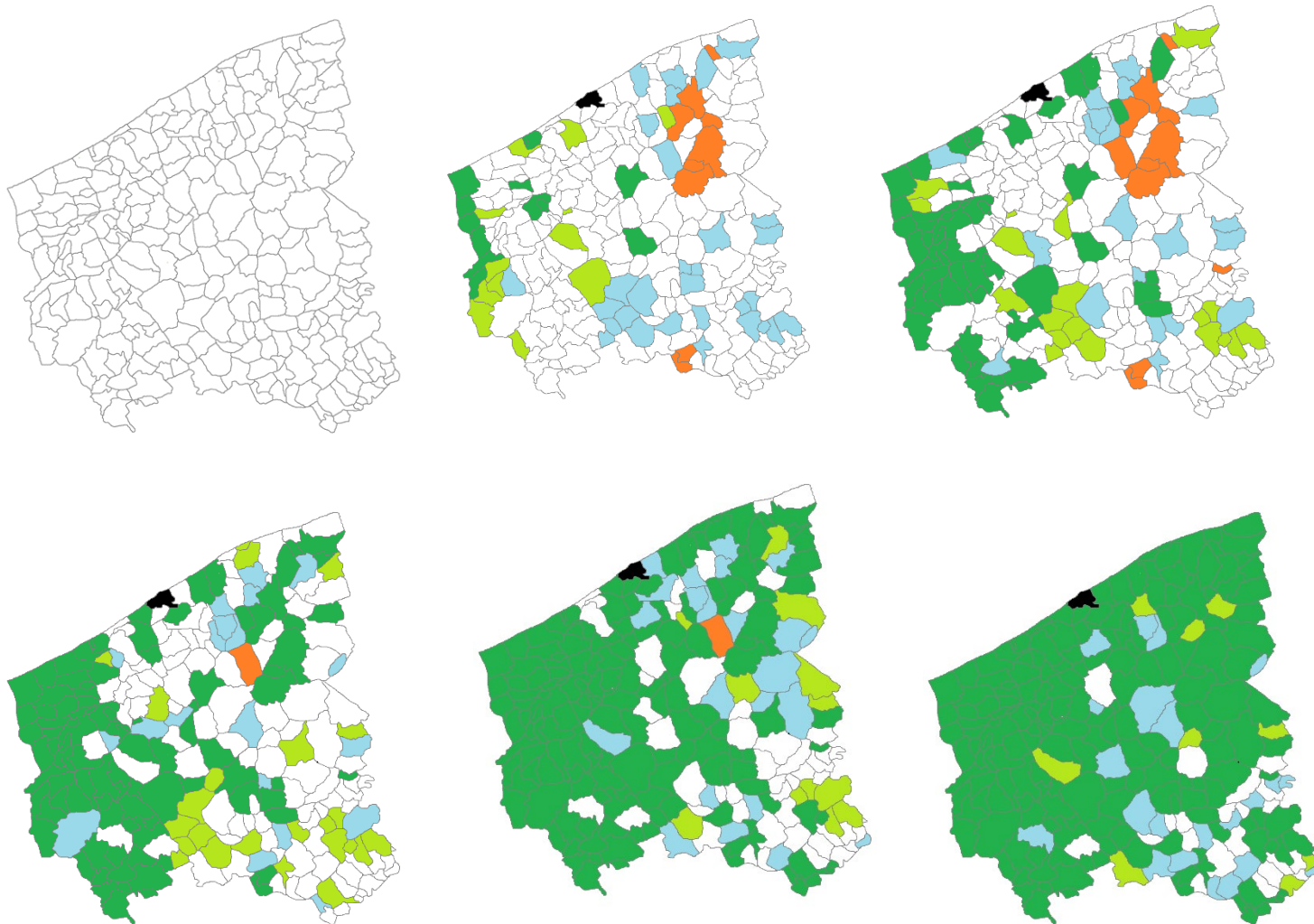

Project HK West-Vlaanderen

- 249 gemeenten
- bijna 90.000 eigenaars
- bijna 680.000 percelen
- meer dan 62.500 controlesommen
- honderden acties door de projectcoördinator
- ontelbare vrijwilligersuren

Project HK West-Vlaanderen



In vogelvlucht

Ferraris : 13% bos

Bos in 1775

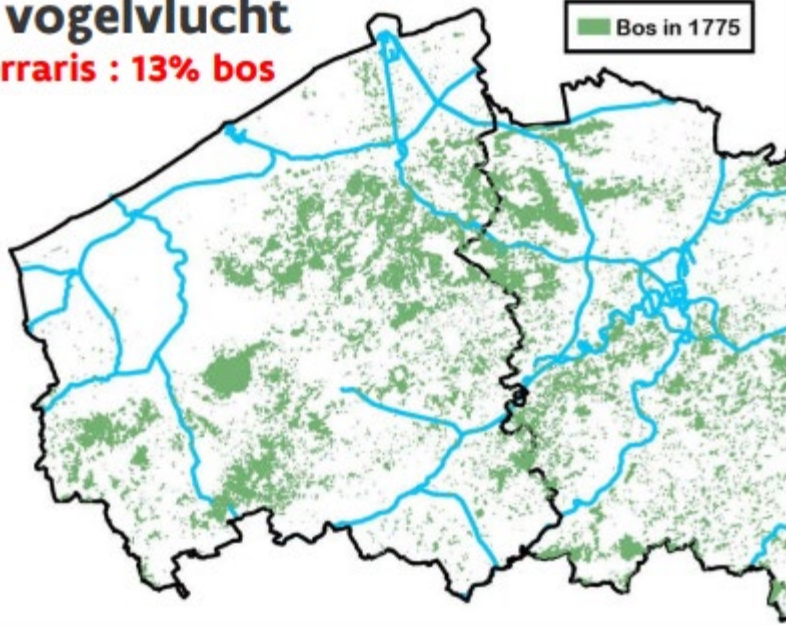

In vogelvlucht

Opkomende industrie

Bos in 1850

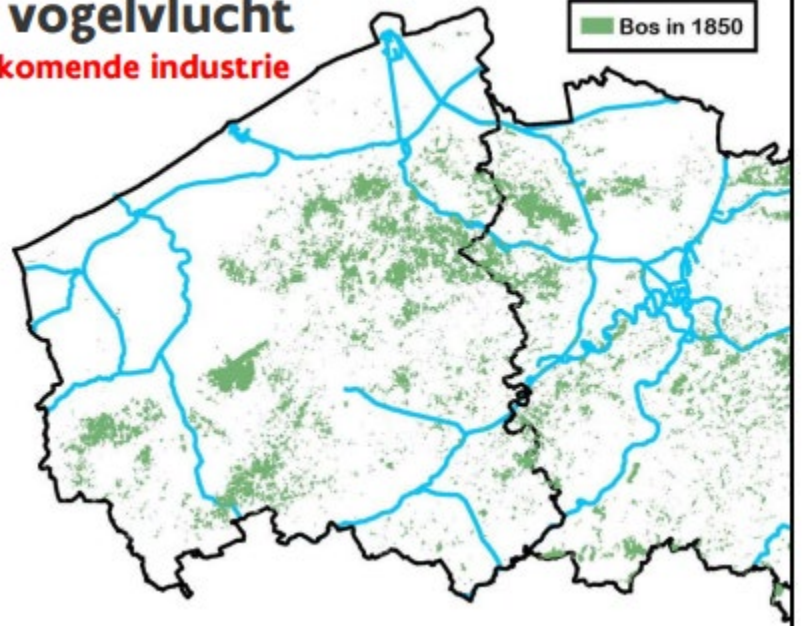

In vogelvlucht

Voor/na WO I

Bos in 1925

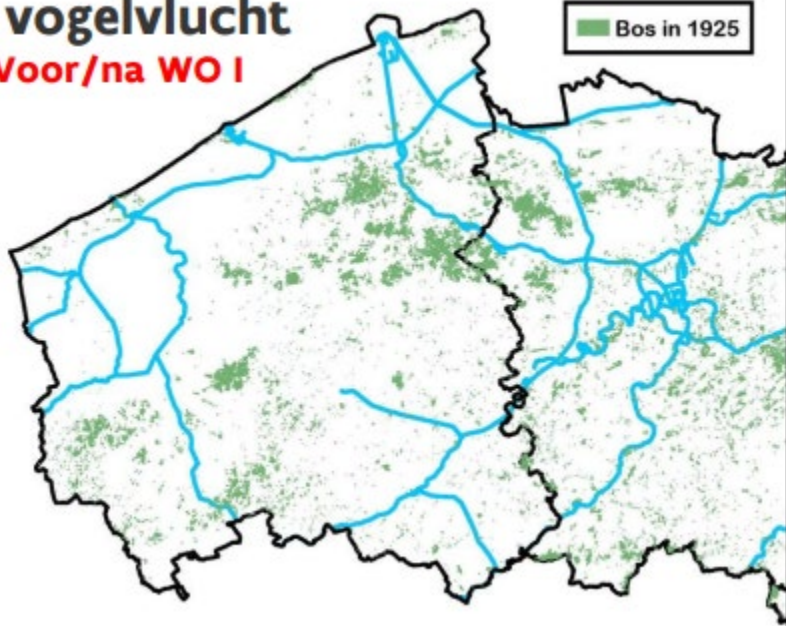

In vogelvlucht

2% bos

Bos in 2000

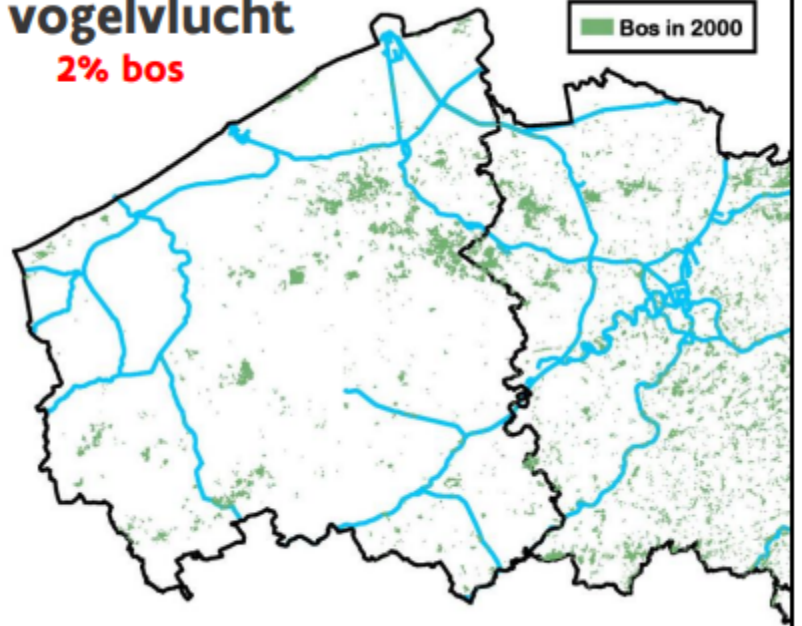

Project HK West-Vlaanderen

Gebruiken van de de data?





Project HK West-Vlaanderen

Met dank aan: Anne-Marie Van Basselaere, Bart Blomme, Berenice Vanrenterghem, Claude Moors, Dirk Beun, Dirk Vancraeynest, Eric Huys, Filip Santy, Frank Maes, Geert Storme, Géry Cappon, Ghislain Baert, Gilberte Decramer, Guido Demuynck, Hans Strubbe, Hendrik Vandeginste, Iñez Demarrez, Jan Beun, Jan Dedeyne, Johan Deckers, Johan Tousseyn, Johan Wybaillie, Martijn Vandenbroucke, Michel Werbrouck, Nicolay Holthoff, Paul Deman, Philippe De Pauw, Pol Maes, Rik Pollet, Roland Rotsaert, Trees Kerckhove, Werner Peene



Project HK West-Vlaanderen

Contact:

Hendrikvandeginste@hotmail.com

martijn.vandenbroucke@telenet.be

<https://hendrikvandeginste.wixsite.com/mijnsite>